

Boletín AYUDAS Y SUBVENCIONES Comarca ARLANZA

<https://adecoar.com/index.php/empleorural/boletin-informativo>



 Noticias Asociación para el desarrollo de la comarca del Arlanza. ADECOAR

 Líneas de ayudas para:

Ayuntamientos

Emprendedores

Empresas

Nuevas tecnologías

Eficiencia Energética

I+D+i

Contratación

Internacionalización

Sector agrario, agroalimentario y forestal

Otras ayudas, convocatorias, becas y premios

Boletín nº 51 Julio 2026

Contacto: 947 17 70 16

empleo@adecoar.com

c/ Audiencia, 6

09340 Lerma, Burgos

 Líneas de financiación

 Enlaces con más información

Programa de Desarrollo Rural LEADER 23-27 COMARCA ARLANZA

- Subvención del programa LEADER 2023-2027 destinadas a la ejecución de actuaciones dirigidas a fomentar la diversificación de las economías rurales en el marco de la Medida 7119.2 (LEADER) del PEPAC 2023-2027 en Castilla y León, que gestiona la Asociación para el Desarrollo de la Comarca del Arlanza ADECOAR.
- *Proyectos productivos* de PYMES y *Proyectos no productivos* de Entidades locales, personas físicas, PYMES, Fundaciones y Asociaciones, Comunidades de bienes y otras entidades de tipo comunal y personas de derecho público de base asociativa privada, que ejecutan inversiones y desarrollan la actividad objeto de subvención dentro del ámbito territorial de ADECOAR.
- PLAZO: 31 de diciembre de 2027 (siempre sujeto a disponibilidad de fondos).
- Documentación y enlaces de interés:** [Convocatoria](#) - [Régimen de ayudas](#) - [Procedimiento de Gestión de ADECOAR](#) - [Enlace de solicitud](#) - [Memoria de proyectos productivos](#) - [Memoria de proyectos no productivo](#)

Proyectos productivos		
Ayuda máxima: 150.000€		
Tipos de acciones/submedidas	Tipo de solicitante	
	Pequeña empresa	Mediana empresa
7119.2.1 Pymes. Industria No Agraria	35%	25%
7119.2.3 Turismo		
7119.2.5 Agroindustria (2º Transf.)		
7119.2.2 Servicios y comercio	65%	65%
7119.2.4 Agroindustria (1º Transf.)	40%	40%
Alojamientos	Hasta 11 plazas	50.000€
	12 plazas o más	Límite general
Proyectos no productivos		
7119.2.6 Infraestructuras y servicios básicos para la población		
7119.2.7 Patrimonio rural		
7119.2.8 Formación		
Ayuda máxima según solicitante:	Entidades locales	30.000€
	Parroquias	8.000€
	Asociaciones	3.000€
	Personas físicas *	1.500€

CONTACTO: ADECOAR
C/ Audiencia, 6
09340 LERMA BURGOS
Tfno.: 947 177 016 - 618 743 628
Email leader@adecoar.com

Registrar tu solicitud de ayuda y documentación en <https://particulares.ayg.jcyl.es/gale/>

- Acreditación de personalidad del titular y de la propiedad o capacidad legal de uso y disfrute del inmueble donde se ejecutará el proyecto.
- Certificados de encontrarse al corriente de pagos con Hacienda y Seguridad Social.
- Acreditación del tamaño de la empresa y de la gestión del IVA.
- Memoria del solicitante.
- Documentación técnica de la obra civil.
- Documentación justificativa de la moderación de costes. (3 presupuestos).
- Informe de vida Laboral.

- Completada la documentación, Adecoar solicitará un informe de subvencionalidad a la Junta de Castilla y León. Si es positivo, se acepta la subvención, se firma un contrato, se presentan todas las facturas y los documentos de pago de las inversiones realizadas que son subvencionables, para cobrar la subvención.

Durante 3 o 5 años desde el ingreso de la subvención, se comprobará el cumplimiento de los compromisos.

ASAMBLEA ADECOAR

- La finalización del Programa de Desarrollo Rural LEADER 2014-2020 -liquidado durante 2025- deja un balance muy positivo para la comarca del Arlanza. A través de ADECOAR, el programa ha permitido **apoyar 97 proyectos** contribuyendo a dinamizar la economía, generar empleo y mejorar los servicios y equipamientos del territorio.
- La dotación inicial de 2,6 millones de ayuda pública, gracias a la gestión realizada, se incrementó hasta 3,74.
- La mayor parte, 80%, se destinaron a proyectos productivos impulsados por empresas y personas emprendedoras, destacando sectores clave para la actividad económica y la creación de oportunidades en el medio rural.
- Más allá de la ayuda pública, se ha movilizado una importante inversión privada en la comarca, multiplicando el impacto de los fondos europeos y favoreciendo la puesta en marcha de nuevas iniciativas empresariales, la modernización de negocios existentes y la mejora de infraestructuras y servicios.
- Los proyectos apoyados han permitido crear **64 nuevos puestos de trabajo** y el **mantenimiento de 311 empleos** en el territorio.
- Estos resultados ponen de manifiesto la importancia de LEADER como herramienta para impulsar el desarrollo rural desde el propio territorio, apoyando proyectos que generan actividad económica, fijan población y contribuyen a mejorar la calidad de vida en nuestros pueblos.
- Desde ADECOAR **queremos agradecer la confianza de todas las personas, empresas, asociaciones y ayuntamientos** que han participado en el programa y han contribuido a construir una comarca más dinámica, innovadora y preparada para afrontar los retos del futuro.

PRESENTACIÓN PAME

- Desde ADECOAR queremos agradecer la asistencia, el pasado 16 de mayo, a la presentación de la Red PAME y sus líneas de trabajo
- Este proyecto de la Junta de Castilla y León ya se realizó entre 2021 y 2023, en este caso será el asesoramiento a desempleadas y emprendedoras, la formación y la difusión y promoción de la mujer en el entorno rural la protagonista del proyecto.

Programa de Desarrollo Rural

LEADER 2014-2020

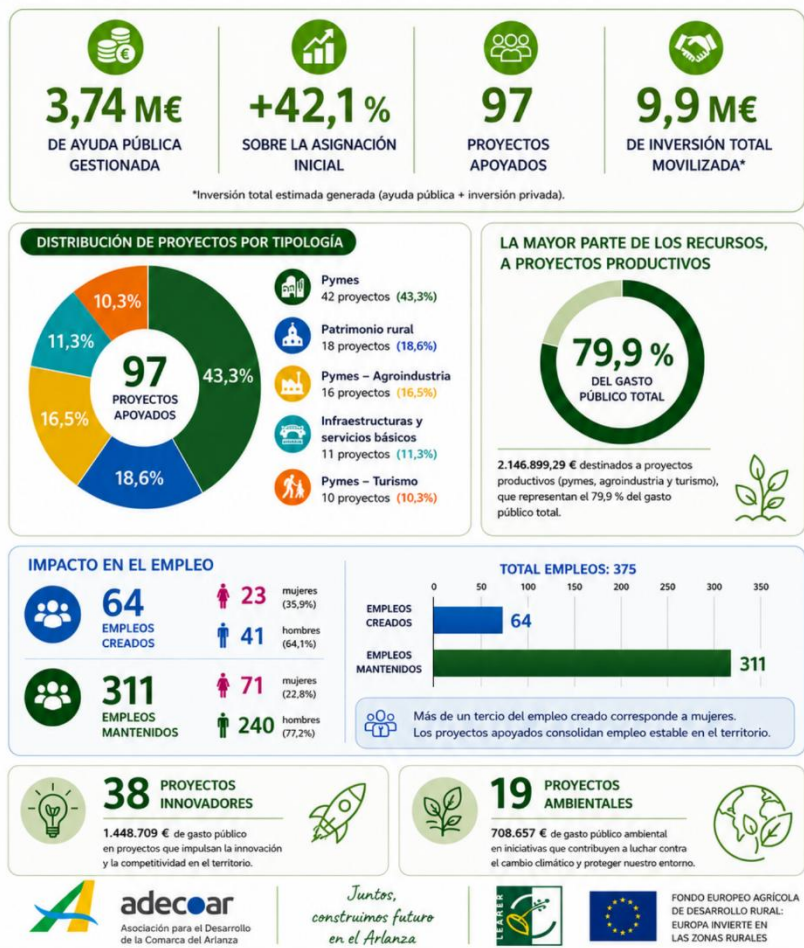

Presentación de la Red de Puntos de Apoyo a la Mujer Emprendedora (RED PAME)



Martes, 16 de junio 18:00 horas
Casa Zabaco, Lerma (Burgos)

- Visionado vídeo PAME
- Presentación programa actual y anterior
- Talleres de empleo y emprendimiento
- Espacio networking

Inscripciones: empleo@adecoar.com 618743628

*En nuestras oficinas podemos atenderte sino puedes ir a esta presentación



Líneas de ayudas específicas para AYUNTAMIENTOS Y AGRUPACIONES

31-dic-27	ADECOAR	Subvención del programa LEADER 20123-2027 https://adecoar.com	Proyectos productivos y no productivos de PYMES, Fundaciones y Asociaciones, Comunidades de bienes y otras entidades de tipo comunal y personas de derecho público de base asociativa privada, para ejecutar inversiones dentro del territorio de ADECOAR. Puede llegar al 65%.
ABIERTO	JCyL	Subvenciones destinadas a financiar proyectos de dinamización demográfica a cargo del fondo de cohesión territorial https://www.tramitacastillayleon.jcyl.es/web/jcyl/AdministracionElectronica/es/Plantilla100Detalle/1251181050732/Ayuda012/1285262522098/Propuesta	Su finalidad es promover la creación de las condiciones necesarias para fijar, integrar, incrementar o atraer población a la Comunidad de Castilla y León. Requisitos: Calidad. Carácter novedoso de las medidas contenidas en él y Viabilidad.
ABIERTO	JCyL	Subvenciones a entidades locales para la recuperación de bienes del patrimonio cultural en zonas afectadas por incendios forestales https://www.tramitacastillayleon.jcyl.es/web/jcyl/AdministracionElectronica/es/Plantilla100Detalle/1251181050732/Ayuda012/1285551705249/Propuesta?utm_source=alertascontenidos&utm_medium=mail&utm_campaign=Ayuda	El Ayuntamiento debe ser propietario del bien integrado en el Patrimonio Cultural de Castilla y León y afectado por los incendios forestales en el verano de 2025 e incluido en los listados aprobados de la Orden de la Consejería de Medio Ambiente, Vivienda y Ordenación del Territorio.
01-sep-26	DIPUTACIÓN DE BURGOS	Convocatoria de subvenciones para la inversión en Patrimonio Cultural 2025-2026 https://burgos.es/diputacion/institucion/areas-de-actuacion/subvencion-81241	Hasta el 80% para recuperación y puesta en valor o inversiones en infraestructuras y accesibilidad para la mejora, conservación, consolidación, rehabilitación, divulgación y restauración de bienes, en razón a su valor histórico, artístico, urbanístico, etnográfico, científico y/o técnico, para su uso social, cultural y/o económico.
Hasta cierre ejercicio 2026	JCyL	Ayudas a municipios para reparar daños en edificios, sedes y maquinaria municipal ocasionados por inundaciones (2026) https://www.tramitacastillayleon.jcyl.es/web/jcyl/AdministracionElectronica/es/Plantilla100Detalle/1251181050732/Ayuda012/1285612477939/P	Reparación de daños consecuencia de las inundaciones de febrero de 2026, determinados en la ORDEN MAV/183/2026, de 26 de febrero que se hayan producido en sedes y edificios municipales, maquinaria afecta a los servicios municipales, con excepción de actuaciones relativas al ciclo del agua (abastecimiento, depuración y saneamiento) que se contemplan en la actuación 6 del Anexo.
01-jun-27	DIPUTACIÓN DE BURGOS	Subvenciones para la restauración de iglesias 2026-2027 https://www.burgos.es/diputacion/institucion/areas-de-actuacion/subvencion-81966	Obras de restauración de templos parroquiales que tengan carácter urgente, excluidas las declaradas o con expediente BIC. Máximo 170.000 € o el 80% del coste total de las obras. Se puntuarán con un máximo de 100 puntos.
31-dic-26	DIPUTACIÓN DE BURGOS	Subvenciones directas a los Ayuntamientos de la provincia de Burgos para el desarrollo de programas y/o actividades a través de los Centros de Acción Social (CEAS) https://cultura.burgos.es/diputacion/institucion/areas-de-actuacion/bienestar-social/subvencion-81958	Para financiar gastos, coordinados y sobre los que hacen seguimiento los CEAS. Programas: Acción social comunitaria, Educar para la Igualdad y Prevención de la Violencia de Género, Construyendo mi futuro, Formación de cuidadores, Educar en familia, Envejecimiento Activo y de Prevención Drogas.

Líneas de ayudas para EMPRENDEDORES

31-dic-27	ADECOAR	Subvención del programa LEADER 20123-2027 https://adecoar.com	Proyectos productivos y no productivos de PYMES, Fundaciones y Asociaciones, Comunidades de bienes y otras entidades de tipo comunal y personas de derecho público de base asociativa privada, para ejecutar inversiones dentro del territorio de ADECOAR. Puede llegar al 65%.
ABIERTO	SEPE	Tarifa plana y bonificaciones seguridad social para autónomos https://www.sepe.es/HomeSepe/autonomos/incentivos-ayudas-emprendedores-autonomos/reducciones-bonificaciones-seguridad-social.html	Cuotas de seguridad social: 80 € durante 12 meses y 160€ durante los siguientes 3 años si se cumplen ciertos requisitos.
PREVIO	SEPE	Capitalización de la prestación por desempleo http://www.sepe.es/HomeSepe/autonomos/prestaciones-para-emprendedores-y-autonomos/capitaliza-tu-prestacion	100% para inversiones y/o cuotas mensuales de Seguridad Social
PREVIO	SEPE	Compatibilidad prestación por desempleo y trabajo por cuenta propia https://www.sepe.es/HomeSepe/autonomos/prestaciones-para-emprendedores-y-autonomos/compatibiliza-tu-prestacion.html	Podrá seguir percibiendo la prestación mientras esté trabajando por cuenta propia, durante un máximo de 270 días o durante el tiempo inferior que le quede por percibir, siempre que solicite la compatibilidad en el improrrogable plazo de 15 días a contar desde la fecha de inicio de la actividad.
31-dic-26	JCyL	Subvenciones destinadas a financiar proyectos de creación de empresas dentro del ámbito territorial de la Comunidad de Castilla y León https://www.tramitacastillayleon.jcyl.es/web/jcyl/AdministracionElectronica/es/Plantilla100Detalle/1251181050732/Ayuda012/1285638707227/Propuesta	Autónomos y Pymes que realicen proyectos de inversión dirigidos a la puesta en marcha de una nueva actividad subvencionable en el territorio de la Comunidad de Castilla y León, pertenecientes a los sectores económicos indicados
14-ago-26	JCyL	Subvenciones cofinanciadas por el FSE+, para fomentar el autoempleo de jóvenes inscritos en el Sistema Nacional de Garantía Juvenil con titulación universitaria o de formación profesional de grado medio o superior https://www.tramitacastillayleon.jcyl.es/web/jcyl/AdministracionElectronica/es/Plantilla100Detalle/1251181050732/Ayuda012/1285648993722/Propuesta	Jóvenes personas físicas o entidad sin personalidad jurídica, universitarios o con formación profesional, con alta en el RETA o en la Mutualidad del Colegio Profesional entre el 2 de septiembre de 2025 y el 7 de agosto de 2026, con unos gastos pagados mayores de 2.000 € sin IVA, en diversos conceptos. Máximo 12.000 € más 5.000 € en diversos casos.

Líneas de ayudas para EMPRESAS

31-dic-27	ADECOAR	Subvención del programa LEADER 20123-2027 https://adecoar.com	Proyectos productivos y no productivos de PYMES, Fundaciones y Asociaciones, Comunidades de bienes y otras entidades de tipo comunal y personas de derecho público de base asociativa privada, para ejecutar inversiones dentro del territorio de ADECOAR. Puede llegar al 65%.
ABIERTO	ICE JCyL	Incentivos regionales https://www.tramitacastillayleon.jcyl.es/web/jcyl/AdministracionElectronica/es/Plantilla100Detalle/1251181050732/_/1237191611421/Propuesta	Ayudas para proyectos empresariales con una inversión superior a 900.000 €.

Líneas de ayudas para EMPRESAS

15-oct-26	JCyL	<p>Subvenciones destinadas al fomento del relevo en actividad por cuenta propia, con especial atención al impulsado por mujeres autónomas (RELEVACyL Autoempleo 2026)</p> <p>https://www.tramitacastillayleon.jcyl.es/web/jcyl/AdministracionElectronica/es/Plantilla100Detalle/1251181050732/Ayuda012/1285594048308/Propuesta</p>	<p>Autónomos que sucedan al titular de una actividad empresarial o profesional de como mínimo cinco años de antigüedad y con establecimiento físico o vehículo si es servicio profesional, por jubilación, por causas sobrevenidas, (incapacidad permanente total, absoluta, gran invalidez o fallecimiento), en el plazo de cuatro meses y realizadas entre el 15 de noviembre de 2025 y el 30 de septiembre de 2026. Cuantía 10.000 € incremento máximo de 20.000 €.</p>
30-oct-26	JCyL	<p>Subvenciones destinadas al fomento del espíritu emprendedor para garantizar el relevo productivo, en especial el emprendimiento femenino (RELEVACyL Emprendimiento 2026)</p> <p>https://www.tramitacastillayleon.jcyl.es/web/jcyl/AdministracionElectronica/es/Plantilla100Detalle/1251181050732/Ayuda012/1285594047641/Propuesta</p>	<p>Entidades asociativas de trabajadores autónomos y de entidades de emprendimiento colectivo de la economía social, por actuaciones de mentoría y asesoramiento individualizados a personas emprendedoras o emprendimiento colectivo, primando el relevo impulsado por mujeres, dirigido a dar continuidad a un negocio viable. Cuantía 60.000 € para entidades de trabajadores autónomos y 30.000 € de cooperativas y sociedades laborales, realizados antes del 1 de octubre de 2026.</p>
03-sep-26	JCyL	<p>Subvenciones para la consolidación del trabajo autónomo mediante el pago de las cuotas de la Seguridad Social, con especial atención a la reincorporación de la mujer y de sectores con especiales dificultades de acceso al empleo (CONSOLIDACYL) (2026)</p> <p>https://www.tramitacastillayleon.jcyl.es/web/jcyl/AdministracionElectronica/es/Plantilla100Detalle/1251181050732/Ayuda012/1285613925450/Propuesta</p>	<p>Autónomos que hayan disfrutado de reducciones por inicio de actividad, que cesaron su actividad por nacimiento, adopción... que la reanuden en los dos años siguientes y menores de 35 años, con discapacidad, todo ello en el año 2024. Cubrirá las cuotas que abonen a la Seguridad Social durante los primeros 18 meses desde el alta e inferior a 3.000 €.</p>
30-dic-26	JCyL	<p>Subvenciones destinadas a financiar proyectos empresariales de inversión</p> <p>https://www.tramitacastillayleon.jcyl.es/web/jcyl/AdministracionElectronica/es/Plantilla100Detalle/1251181050732/Ayuda012/1285619475146/Propuesta</p>	<p>Autónomos y PYMES que realicen proyectos de inversión subvencionables pertenecientes a ciertos sectores económicos y actividades. 35% máx. excepto en Soria y Zamora que podrá llegar al 40% y en Ávila y Salamanca que podrá llegar al 45%. Cuantía máxima de 1.500.000€.</p>
31-jul-26	JCyL	<p>Programa II: Subvenciones para la financiación de proyectos de inversión en cooperativas y sociedades laborales</p> <p>https://www.tramitacastillayleon.jcyl.es/web/jcyl/AdministracionElectronica/es/Plantilla100Detalle/1251181050732/Ayuda012/1285632185393/Propuesta</p>	<p>Gastos de acondicionamiento del bien inmueble, mobiliario y equipamiento, maquinaria, utillaje y herramientas, equipos y aplicaciones informáticas, equipos de oficina, creación y diseño de páginas web, elementos de seguridad y prevención, registro y notaría ejecutados y pagados entre el 1 de agosto de 2025 y el 30 de junio de 2026. Máximo el 50% o 18.000 €.</p>
13-ago-26	JCyL	<p>Convocatoria para la concesión de incentivos a proyectos incluidos en el Programa de Incubación Aeroespacial de Castilla y León ESA BIC CyL 2026</p> <p>https://www.tramitacastillayleon.jcyl.es/web/jcyl/AdministracionElectronica/es/Plantilla100Detalle/1251181050732/Ayuda012/1285638691118/Propuesta</p>	<p>Para apoyar actuaciones de desarrollo de producto y/o de protección de derechos de propiedad intelectual de startups del ámbito aeroespacial, en el marco del Programa ESA BIC CyL. Cuantía 60.000 €. Ser empresas con menos de cinco años de existencia en Castilla y León y debe tener una conexión demostrable con el sector espacial o con el uso de tecnologías espaciales, formulario RD03.</p>

Líneas de ayudas para EMPRESAS

09-jul-26	DIPUTACIÓN DE BURGOS - SODEBUR	Subvenciones dirigidas a servicios empresariales que mejoren la calidad de vida en el medio rural de la provincia de Burgos https://sodebur.es/subvencion-dirigida-a-servicios-empresariales-que-mejoren-la-calidad-de-vida-en-el-medio-rural-de-la-provincia-de-burgos-2026/	Para actividades de venta de alimentos u otras actividades, al menos en seis municipios, dirigidas a cubrir necesidades como tratamientos de salud, transporte, atención personal, estética, deporte o formación, en general, servicios en itinerancia y que se presten periódicamente, que mejoren la calidad de vida. Máximo 4.500 € en gastos e inversiones de 20.000 € o 80% en una entidad local inferior a 200 habitantes, o de 15.000 € o 60% si tiene más habitantes, realizados en 2025.
16-oct-26	JCyL	Subvenciones dirigidas a la realización de actividades de difusión y fomento de la economía social vinculadas directamente al fomento del empleo (Programa III) 2026 https://www.tramitacastillayleon.jcyl.es/web/jcyl/AdministracionElectronica/es/Plantilla100Detalle/1251181050732/Ayuda012/1285647518769/Propuesta	Entidades asociativas de cooperativas, sociedades laborales, centros especiales de empleo y empresas de inserción de economía social, sin ánimo de lucro, que cumplan los requisitos y que realicen, entre el 26 de octubre de 2025 y el 25 de septiembre de 2026, actividades de difusión y fomento de la economía social vinculadas al fomento del empleo. Hasta el 100% o 30.000 €.
02-jul-26	DIPUTACIÓN DE BURGOS	Subvenciones de apoyo a las farmacias rurales de la provincia de Burgos ubicadas en municipios con población inferior a 1.000 habitantes https://www.burgos.es/diputacion/institucion/areas-de-actuacion/formacion-empleo-y-desarrollo-local/subvencion-82133	Para costes de Seguridad Social satisfechos por el trabajador autónomo titular de la oficina de farmacia cuyo centro de trabajo y domicilio fiscal esté ubicado en la provincia de Burgos desde el 1 de enero hasta el 31 de octubre de 2026 o de un trabajador contratado. Importe 2.700 €, se priorizan las Farmacias VEC.

Líneas de ayudas a las NUEVAS TECNOLOGÍAS

31-ago-26	JCyL	Subvenciones para proyectos empresariales de I+D en materia de ciberseguridad dentro del proyecto Red Argos (2025) https://www.tramitacastillayleon.jcyl.es/web/jcyl/AdministracionElectronica/es/Plantilla100Detalle/1251181050732/Ayuda012/1285512821377/Prop	Pymes y grandes empresas para proyectos estratégicos de investigación aplicada y desarrollo experimental en el área de la ciberseguridad ejecutados antes del 31 de agosto de 2025. Valoración mínima de 40 puntos para la subvención a fondo perdido de un porcentaje de los costes subvencionables del proyecto de I+D.
10-jul-26	CÁMARA COMERCIO	Convocatoria del programa Pyme Digital 2026 https://www.camaraburgos.com/2026/06/10/pyme-digital/	Para servicios de apoyo en Diagnóstico Asistido de TIC para utilización de las TIC para la mejora de la competitividad, comercio electrónico, marketing digital y ayudas económicas para implantar soluciones TIC. Máximo 4.494 € por empresa sobre un presupuesto máximo elegible de 7.490 € (7.000 € coste directo y 490 € indirecto).

Líneas de ayudas para EFICIENCIA ENERGÉTICA

--	--	--	--

Líneas de ayudas a la I+D+i

ABIERTO	ICE JCyL	<p>Subvenciones para la realización de proyectos de I+D, cofinanciadas por el Fondo Europeo de Desarrollo Regional FEDER</p> <p>https://www.tramitacastillayleon.jcyl.es/web/jcyl/AdministracionElectronica/es/Plantilla100Detalle/1251181050732/Ayuda012/1285324637348/Propuesta#</p>	El presupuesto para los proyectos será: entre 20.000 € y 500.000 € para pymes; entre 200.000 € y 750.000 € para grandes empresas; y entre 200.000 € y 1.000.000 € para proyectos en colaboración, con un porcentaje de ayuda de hasta el 80%.
ABIERTO	ICE JCyL	<p>Subvenciones para financiar proyectos de transferencia de conocimiento de organismos de investigación a PYMES 2023</p> <p>https://www.tramitacastillayleon.jcyl.es/web/jcyl/AdministracionElectronica/es/Plantilla100Detalle/1251181050732/Ayuda012/1285330126306/Propuesta##</p>	Ayuda hasta el 50% costes subvencionables (mínimo 5.000 €), máximo 100.000 € por cada servicio de transferencia. Incluye: Adquisición de derechos reales (cesión y licencia) sobre patentes y modelos de utilidad, proyectos piloto y proyectos cuyo objeto sea la obtención de prototipos.
ABIERTO	CDTI	<p>Ayudas a la I+D+i https://www.cdti.es/ayudas-subvenciones2</p>	CDTI, Ministerio de Ciencia e Innovación: subvenciones, préstamos parcialmente reembolsables a largo plazo e interés fijo por debajo de mercado y capital riesgo: capitalización para fomentar el crecimiento, en el marco de la I+D+i empresarial.
30-nov-26	JCyL	<p>Subvenciones para financiar proyectos empresariales dirigidos a fomentar la innovación en el ámbito tecnológico de las PYMES</p> <p>https://www.tramitacastillayleon.jcyl.es/web/jcyl/AdministracionElectronica/es/Plantilla100Detalle/1251181050732/Ayuda012/1285292642303/Propuesta?utm_source=alertascontenidos&utm_medium=mail&utm_campaign=Ayuda</p>	Servicios de asesoramiento y asistencia en propiedad industrial, facilitar el acceso a las deducciones fiscales, innovación en procesos, organización de la producción y gestión empresarial, diseño de producto, certificación de calidad, medioambientales, ciberseguridad y confianza digital, declaraciones ambientales, ODS, sistemas de vigilancia tecnológica e inteligencia competitiva, efectuados desde el 4 de enero de 2023.
ABIERTO	JCyL	<p>Subvenciones dirigidas a planes estratégicos de empresas en materia de I+D, cofinanciadas por el fondo europeo de desarrollo regional (FEDER) 2025</p> <p>https://www.tramitacastillayleon.jcyl.es/web/jcyl/AdministracionElectronica/es/Plantilla100Detalle/125118107</p>	Proyectos de creación de un nuevo producto o proceso, las pruebas experimentales y ensayos necesarios, pruebas de concepto y la elaboración de prototipos. Iniciados después de la solicitud y con una duración máxima de tres años. Máximo dependiendo de los proyectos contenidos en el Plan Estratégico de I+D, 70% o 3.000.000 €.
17-jul-26	JCyL	<p>Subvenciones de apoyo a la inversión para la mejora de las capacidades científicas y tecnológicas de los centros tecnológicos</p> <p>https://www.tramitacastillayleon.jcyl.es/web/jcyl/AdministracionElectronica/es/Plantilla100Detalle/1251181050732/Ayuda012/1285638693406/Propuesta</p>	Para Centros tecnológicos de Castilla y León en adquisición de equipamiento científico o tecnológico, de las tecnologías de la información y comunicación, así como de recursos basados en el conocimiento, que permitan la mejora de las capacidades científicas o tecnológicas vinculadas a uno o varios ámbitos de la Estrategia RIS3 de Castilla y León. Máximo 50% del gasto subvencionable ejecutado antes del 31 de mayo de 2027.

Líneas de ayudas para CONTRATACIÓN

ABIERTO	SEPE	<p>Bonificaciones/reducciones a la contratación laboral</p> <p>https://www.sepe.es/HomeSepe/que-es-el-sepe/comunicacion-institucional/publicaciones/publicaciones-oficiales/listado-pub-empleo/bonificaciones-reducciones-contratacion-laboral.html</p>	Ayudas y bonificaciones de contratos
31-may-27	JCyL	<p>Subvenciones del Programa de formación profesional específica con compromiso de contratación (FEMP) para el periodo 2026-2027</p> <p>https://www.tramitacastillayleon.jcyl.es/web/jcyl/AdministracionElectronica/es/Plantilla100Detalle/1251181050732/Ayuda012/1285636339999/Propuesta?utm_source=alertascontenidos&utm_medium=mail&utm_campaign=Ayuda</p>	Empresas y entidades privadas sin ánimo de lucro que se comprometan a la contratación laboral, de un 50%, como mínimo, del nº de alumnos para los que se programe cada acción formativa subvencionada. El importe será como máximo la suma del coste económico del conjunto de las acciones formativas incluidas en la solicitud.

Líneas de ayudas para CONTRATACIÓN

31-may-27	JCyL	<p>Subvenciones del Programa de formación de trabajadores ocupados en empresas que desarrollen proyectos o actividades con efecto incentivador (FORTRA) período 26-27</p> <p>https://www.tramitacastillayleon.jcyl.es/web/jcyl/AdministracionElectronica/es/Plantilla100Detalle/1251181050732/Ayuda012/1285638706518/Propuesta?utm_source=alertascontenidos&utm_medium=mail&utm_campaign=Ayuda</p>	<p>Máximo 24 € por hora formativa o el 50 % si es gran empresa, 60 % mediana o 70 % pequeña empresa con un proyecto de formación dirigido a la recualificación de los trabajadores para aumentar sustancialmente el alcance, el importe invertido o acelere sustancialmente el ritmo de ejecución del proyecto o actividad, ejecutado hasta el 31 de agosto de 2027.</p>
30-sep-26	JCyL	<p>Subvenciones destinadas a empresas para fomentar la promoción profesional de la mujer en Castilla y León (2026)</p> <p>https://www.tramitacastillayleon.jcyl.es/web/jcyl/AdministracionElectronica/es/Plantilla100Detalle/1251181050732/Ayuda012/1285612378800/Propuesta?utm_source=alertascontenidos&utm_medium=mail&utm_campaign=Ayuda</p>	<p>Para incentivar la promoción profesional de las mujeres en empresas de hasta 500 trabajadores/as y contribuir a que la participación de mujeres y hombres en el mercado de trabajo se realice con igualdad plena de oportunidades, formalizadas entre el 1 de octubre de 2025 y el 30 de septiembre de 2026. Entre 2.000 y 2.800 €.</p>
31-oct-26	JCyL	<p>Subvenciones para complementar los costes salariales de trabajadores con discapacidad con especiales dificultades de empleabilidad, en Centros Especiales de Empleo</p> <p>https://www.tramitacastillayleon.jcyl.es/web/jcyl/AdministracionElectronica/es/Plantilla100Detalle/1251181050732/Ayuda012/1285611870275/Propuesta?utm_source=alertascontenidos&utm_medium=mail&utm_campaign=Ayuda</p>	<p>Subvenciones dirigidas a los centros especiales de empleo con contratos con personas con parálisis cerebral, trastorno de la salud mental, discapacidad intelectual o trastorno del espectro del autismo del 33%; discapacidad física o sensorial del 65%. Desde el 1 de diciembre de 2025 hasta el 30 de septiembre de 2026. Cuantía 15% del salario mínimo interprofesional.</p>
15-oct-26	JCyL	<p>Subvenciones destinadas a fomentar la inserción laboral de mujeres víctimas de violencia de género</p> <p>https://www.tramitacastillayleon.jcyl.es/web/jcyl/AdministracionElectronica/es/Plantilla100Detalle/1251181050732/Ayuda012/1285607805794/Propuesta</p>	<p>Empresas privadas y entidades privadas sin ánimo de lucro, para contratos entre el 16 de octubre de 2025 y 15 de octubre de 2026. Cuantía de 10.000 € por cada contrato indefinido a tiempo completo, de más de seis meses 4.000€ y de más de 90 días 2.000 €. Será proporcional a tiempo parcial o si es fijo discontinuo.</p>
17-sep-26	JCyL	<p>Subvenciones a las unidades de apoyo a la actividad profesional en el marco de los servicios de ajuste personal y social de los centros especiales de empleo 2026</p> <p>https://www.tramitacastillayleon.jcyl.es/web/jcyl/AdministracionElectronica/es/Plantilla100De</p>	<p>Para garantizar una atención adecuada a personas con parálisis cerebral, trastorno de salud mental o discapacidad intelectual (incluido TEA), con un grado de discapacidad ≥ 33 % o con discapacidad física o sensorial con un grado de discapacidad ≥ 65 %. Para costes salariales y de Seguridad Social entre el 1 de agosto de 2025 y el 31 de julio de 2026. Importe de 1.440 € por contrato realizado antes del 1 de febrero de 2026-</p>
20-oct-26	JCyL	<p>Subvenciones dirigidas a empresas con trabajadores afectados por expedientes de regulación de empleo en centros de trabajo ubicados en municipios dañados por las inundaciones de febrero de 2026</p> <p>https://www.tramitacastillayleon.jcyl.es/web/jcyl/AdministracionElectronica/es/Plantilla100Detalle/1251181050732/Ayuda012/1285627509677/Propuesta?utm_source=alertascontenidos&utm_medium=mail&utm_campaign=Ayuda</p>	<p>Para apoyar la estabilidad de las empresas y el mantenimiento del empleo de los trabajadores afectados por expedientes de regulación de empleo de suspensión de contratos o reducción de jornada, derivados de las inundaciones de febrero de 2026, entre el 1 de febrero y el 30 de septiembre de 2026, por causas económicas, técnicas, organizativas, productivas o por fuerza mayor temporal, cuyo procedimiento se haya iniciado en febrero de 2026. Máximo 5.000 € por beneficiario por cuotas no exoneradas, devengadas durante el periodo subvencionable.</p>

Líneas de ayudas para CONTRATACIÓN

30-sep-26	JCyL	<p>Subvenciones a la contratación de titulados FORCAREM II</p> <p>https://fafecyl.jcyl.es/web/jcyl/FundacionEmpleo/es/Plantilla100Detalle/1263825162592/Noticia/1285397543644/Comunicacion?plantillaObligatoria=17PlantillaContenidoNoticiaHome</p>	<p>Para fomentar la formalización de “contratos formativos para la obtención de la práctica profesional”. Cuantía Máximo 2.905 € persona y mes o el 75 % de los costes salariales, incluyendo Seguridad Social y un máximo de 588 € por coste de equipos de protección individual (EPI) por persona. Con compromiso de conversión a contrato indefinido a tiempo completo, durante 180 días desde la formalización de la contratación indefinida.</p>
05-oct-26	JCyL	<p>Subvenciones destinadas a la inserción laboral de personas con discapacidad en el mercado ordinario de trabajo (2026)</p> <p>https://www.tramitacastillayleon.jcyl.es/web/jcyl/AdministracionElectronica/es/Plantilla100Detalle/1251181050732/Ayuda012/1285632086690/Propuesta</p>	<p>Programa I: Fomento de la contratación indefinida y transformación en indefinidos de contratos de duración determinada, temporales y formativos. Programa II: Fomento del tránsito del empleo protegido desde los centros especiales de empleo al empleo. Programa III: Fomento de la adaptación del puesto de trabajo o dotación de medios de protección personal.</p>
05-oct-26	JCyL	<p>Programa I: Fomento de la contratación indefinida y transformación en indefinidos de contratos suscritos con personas trabajadoras con discapacidad</p> <p>https://www.tramitacastillayleon.jcyl.es/web/jcyl/AdministracionElectronica/es/Plantilla100Detalle/1251181050732/Ayuda012/1284872233274/Propuesta</p>	<p>Contrataciones y transformaciones de contratos realizados desde el 1 de septiembre de 2025 al 31 de agosto de 2026. Cuantía entre 9.500 € y 5.500 €, si el contrato fuera a tiempo parcial, la subvención se reducirá proporcionalmente.</p>
05-oct-26	JCyL	<p>Programa II: Fomento del tránsito del empleo protegido desde los centros especiales de empleo al empleo en empresas del mercado ordinario, especialmente a través de enclaves laborales incentivando su contratación con carácter indefinido</p> <p>https://www.tramitacastillayleon.jcyl.es/web/jcyl/AdministracionElectronica/es/Plantilla100Detalle/1251181050732/Ayuda012/1284872232578/Propuesta</p>	<p>Contrataciones y transformaciones de contratos realizados desde el 1 de septiembre de 2025 al 31 de agosto de 2026. Cuantía entre 9.500 € y 5.500 €, si el contrato fuera a tiempo parcial, la subvención se reducirá proporcionalmente.</p>
05-oct-26	JCyL	<p>Programa III: Fomento de la adaptación del puesto de trabajo o dotación de medios de protección personal</p> <p>https://www.tramitacastillayleon.jcyl.es/web/jcyl/AdministracionElectronica/es/Plantilla100Detalle/1251181050732/Ayuda012/1284872230982/Propuesta</p>	<p>Serán subvencionables las adaptaciones de puestos de trabajo o dotación de medios de protección personal para personas con discapacidad que se hayan realizado desde el 23 de abril hasta el 30 de septiembre de 2026. Máximo 1.800 € por persona o la inversión realizada.</p>
14-ago-26	JCyL	<p>Subvenciones dirigidas al fomento de los contratos de formación en alternancia en Castilla y León</p> <p>https://www.tramitacastillayleon.jcyl.es/web/jcyl/AdministracionElectronica/es/Plantilla100Detalle/1251181050732/Ayuda012/1285650054621/Propuesta</p>	<p>Para Trabajadores por cuenta propia (autónomos personas físicas), personas jurídicas y entidades sin personalidad jurídica, que formalicen contratos de formación en alternancia a tiempo completo, entre el 2 de septiembre de 2025 y 7 de agosto de 2026. Importe 4.000 €.</p>
14-ago-26	JCyL	<p>Subvenciones dirigidas a fomentar la contratación de duración determinada para la sustitución de persona trabajadora al objeto de facilitar la conciliación de la vida laboral y familiar</p> <p>https://www.tramitacastillayleon.jcyl.es/web/jcyl/AdministracionElectronica/es/Plantilla100Detalle/1251181050732/Ayuda012/1285650075722/Propuesta</p>	<p>Para contrataciones de duración determinada para la sustitución de persona trabajadora al objeto de facilitar la conciliación de la vida laboral y familiar por situación de riesgo durante el embarazo, riesgo durante la lactancia natural de un menor de nueve meses, acumulación del permiso de lactancia, maternidad, paternidad, adopción o acogimiento tanto preadoptivo como permanente o simple y reducción de jornada laboral o excedencia por cuidado de hijo o familiar. El periodo subvencionable es de 90 días entre el 2 de septiembre de 2025 y 7 de agosto de 2026. Importe 1.000 € que se puede incrementar hasta 3.000 €.</p>

Líneas de ayudas para CONTRATACIÓN

17-sep-26	JCyL	Subvenciones destinadas a la inversión fija vinculada a la creación de nuevos puestos de trabajo en empresas de inserción https://www.tramitacastillayleon.jcyl.es/web/jcyl/AdministracionElectronica/es/Plantilla100Detalle/1251181050732/Ayuda012/1285656795874/Propuesta?utm_source=alertascontenidos&utm_medium=mail&utm_campaign=Ayuda	Para Empresas de inserción laboral calificadas por inversión fija y las contrataciones estables vinculadas a las mismas desde el 1 de agosto de 2025 y 31 de julio de 2026. Máximo 13.300 € o el 90% de la inversión.
17-sep-26	JCyL	Subvenciones a la creación y/o mantenimiento de puestos de trabajo de personas en riesgo o situación de exclusión social en empresas de inserción https://www.tramitacastillayleon.jcyl.es/web/jcyl/AdministracionElectronica/es/Plantilla100Detalle/1251181050732/Ayuda012/1285647165144/Propuesta?utm_source=alertascontenidos&utm_medium=mail&utm_campaign=Ayuda	Para Empresas de inserción laboral facilitar la contratación y el mantenimiento en el empleo de personas en riesgo o situación de exclusión social, a la vez que participan en un itinerario de inserción socio laboral. Serán subvencionables los costes laborales a cargo de la empresa desde el 1 de agosto de 2025 al 31 de julio de 2026. Máximo 12.120 €.

Líneas de ayudas a la INTERNACIONALIZACIÓN

15-jul-26	Cámara de comercio	Misión Comercial Directa a México del 19 al 23 de octubre de 2026 https://www.camaraburgos.com/2026/06/19/mision-comercial-directa-a-mexico-2026/	Para ayudar a las empresas de Burgos a abrir canales de comercialización, localizar socios estratégicos, distribuidores o clientes potenciales, y consolidar su presencia en este mercado con agenda de reuniones B2B a medida, asistencia técnica y apoyo en destino, y apoyo financiero. Además, ayuda económica del 60% de los gastos o 2.584,05 € por empresa.
-----------	--------------------	--	--

Líneas de ayudas para SECTOR AGRARIO, AGROALIMENTARIO Y FORESTAL

ABIERTO 1 mes desde el ataque	JCyL	Pagos compensatorios derivados de los daños producidos por el lobo en las explotaciones ganaderas https://www.tramitacastillayleon.jcyl.es/web/jcyl/AdministracionElectronica/es/Plantilla100Detalle/1251181050732/Ayuda012/1285268706462/Propuesta?utm_source=alertascontenidos&utm_medium=mail&utm_campaign=Ayuda	Para titulares de explotaciones ganaderas y propietarias de ganado que hayan sufrido daños causados por lobos, comunicado en la forma y plazos señalados con el informe elaborado durante la visita in situ al lugar del ataque por el personal de la Consejería.
01-jun-27	JCyL	Ayudas a la suscripción de pólizas de seguros agrarios incluidos en los Planes Anuales de Seguros Agrarios Combinados (2026) https://www.tramitacastillayleon.jcyl.es/web/jcyl/AdministracionElectronica/es/Plantilla100Detalle/1251181050732/Ayuda012/1285644012206/Propuesta?utm_source=alertascontenidos&utm_medium=mail&utm_campaign=Ayuda	La póliza estará suscrita entre el 1 de junio de 2026 y el 31 de mayo de 2027 y la cuantía es un porcentaje de la prima comercial base neta, no inferior a 30 euros por póliza y el máximo de la subvención por póliza se establece en 3.000 €.

Líneas de ayudas para SECTOR AGRARIO, AGROALIMENTARIO Y FORESTAL

31-dic-27	ADECOAR	Subvención del programa LEADER 2023-2027 https://adecoar.com	Proyectos productivos y no productivos de PYMES, Fundaciones y Asociaciones, Comunidades de bienes y otras entidades de tipo comunal y personas de derecho público de base asociativa privada, para ejecutar inversiones dentro del territorio de ADECOAR. Puede llegar al 65%.
ABIERTO	SEPE	Sistema Nacional de Garantía Juvenil https://garantiajuvenil.sepe.es/login.action	Acceso a jóvenes de 16 a 29 años al mercado de trabajo.

OTRAS AYUDAS, CONVOCATORIAS, BECAS Y PREMIOS

ABIERTO	JCyL	Subvenciones para la financiación del programa específico de itinerarios personalizados de inserción sociolaboral para personas con discapacidad 25/26 https://www.tramitacastillayleon.jcyl.es/web/jcyl/AdministracionElectronica/es/Plantilla100Detalle/1251181050732/Ayuda012/1285530038525/Propuesta	Entidades sin ánimo de lucro que lleven a cabo programas de itinerarios personalizados de inserción sociolaboral para personas con discapacidad y un programa específico de viviendas y apoyos para la vida independiente.
ABIERTO	UBU	Diversas ayudas para alumnos de la Universidad de Burgos https://www.ubu.es/ayudas-y-becas	En este enlace se puede consultar la diversidad de ayudas que desde la Universidad de Burgos se ofrece a sus alumnos.
ABIERTO	UI1	Diversas ayudas para alumnos de la Universidad Isabel I de Burgos https://www.ui1.es/acceso-y-matricula/becas	En este enlace se puede consultar la diversidad de ayudas que desde la Universidad Isabel I de Burgos se ofrece a sus alumnos.
ABIERTO	EDUCACYL	Becas, Ayudas y subvenciones para alumnos de Castilla y León https://www.educa.jcyl.es/es/becasyayudas	En este enlace se puede consultar la diversidad de ayudas que desde Educación de Castilla y León se ofrece a sus alumnos.
1 año desde la compra	JCyL	Prestación ortoprotésica en el Servicio Público de Salud www.tramitacastillayleon.jcyl.es/web/jcyl/AdministracionElectronica/es/Plantilla100Detalle/1251181050732/Ayuda012/1285144799564/Propuesta	Productos ortoprotésicos de dispensación ambulatoria (por un facultativo y en modelo normalizado) integrantes del Catálogo General de Prestaciones Ortoprotésicas (prótesis externas, sillas de ruedas, ortesis y ortoprótesis especiales y que incluye elaboración a medida, adaptación, modificación y renovación)
10 días desde el día siguiente al de finalizar la última acción formativa	JCyL	Becas y Ayudas para trabajadores desempleados que participen en formación de oferta (oferta formativa prevista en la Orden EFP/942/2022) https://www.tramitacastillayleon.jcyl.es/web/jcyl/AdministracionElectronica/es/Plantilla100Detalle/1251181050732/Ayuda	Desempleados que participen en acciones formativas del Catálogo Nacional de Cualificaciones Profesionales. 10 € por día de asistencia, 1,5 € al día por transporte público o 0,19 € por kilómetro en vehículo propio, 12 € por gasto real justificado en manutención, 80 € máximo por alojamiento y manutención en acciones nacionales por día natural, más desplazamiento inicial y final o 158,40 € en acciones transnacionales y por conciliación el 75 % del IPREM diario.
10 días desde el día siguiente al de finalizar la última acción formativa	JCyL	Becas y Ayudas para trabajadores desempleados que participen en formación de oferta (oferta formativa prevista en la Orden TMS/368/2019) https://www.tramitacastillayleon.jcyl.es/web/jcyl/AdministracionElectronica/es/Plantilla100Detalle/1251181050732/Ayuda	9 € o 10 € mujeres víctimas de violencia de género por día de asistencia, 1,5 € al día por transporte público o 0,19 € por kilómetro en vehículo propio, 12 € por gasto real justificado en manutención, 80 € máximo por alojamiento y manutención en acciones nacionales por día natural, más desplazamiento inicial y final o 158,40 € en acciones transnacionales y por conciliación el 75 % del IPREM diario.
31-dic-26	DIPUTACIÓN DE BURGOS	Prestaciones económicas destinadas a la atención de personas con necesidades básicas de subsistencia en situaciones de urgencia social, para el año 2026 https://www.burgos.es/diputacion/institucion/areas-de-actuacion/bienestar-social/subvencion-81835	La prestación económica en situaciones de urgencia social es una ayuda temporal, finalista, inembargable, extraordinaria, no habitual y de pago único, y prestación económica extraordinaria frente a situaciones de deuda hipotecaria con riesgo de desahucio.
ABIERTO	SEGURIDAD SOCIAL	Ingreso mínimo vital https://imv.seg-social.es/	Ayuda para proteger a las personas que tienen una situación difícil. Mínimo 640 € mensuales se incrementa dependiendo de la unidad de convivencia familiar del solicitante.

OTRAS AYUDAS, CONVOCATORIAS, BECAS Y PREMIOS

ABIERTO	JCyL	<p>Ayudas Ley de dependencia https://serviciosociales.jcyl.es/web/es/dependencia-discapacidad/dependencia.html</p>	Para solicitar y que sea reconocido el grado de dependencia hay que acudir al trabajador social. Las ayudas incluyen prestaciones económicas vinculada al servicio, asistencia personal, cuidados en el entorno familiar y prestaciones vinculadas y servicios como promoción de la autonomía personal, ayuda a domicilio, atención residencial, centros de día y de noche, teleasistencia y prevención de pérdida de autonomía.
ABIERTO	SEPE	<p>Solicitud de subsidio por desempleo. Ayuda alta inicial mayores de 52 años https://sede.sepe.gob.es/portalSede/procedimientos-y-servicios/personas/proteccion-por-desempleo/solicitud-de-prestaciones/sede-virtual/sv0200</p>	Desempleados que han agotado otras prestaciones y cumplen requisitos de cotización y edad. 480 € al mes. Además, el SEPE sigue cotizando para la jubilación y facilita el acceso a formación laboral.
10-jul-26	Ayuntamiento Cardeñadijo	<p>Convocatoria para la concesión de ayudas a personas físicas y jurídicas, 2026 http://bopbur.diputaciondeburgos.es/sites/default/files/private/publicado/bopbur-2026-118/bopbur-2026-118-anuncio-202602715.pdf</p>	Subvenciones a asociaciones para su actividad social y cultural y a personas físicas empadronadas y jurídicas inscritas en el registro municipal de asociaciones o que realicen actuaciones que se refieran, afecten o beneficien directamente al municipio de Cardeñadijo para recuperación, mantenimiento y mejora del patrimonio.

Líneas de FINANCIACIÓN

ABIERTO	FUNDACIÓN CAJA DE BURGOS	<p>Asocia Inversión https://www.cajadeburgos.com/programa/asocia-inversion/</p>	Para empresas con 3 años de antigüedad, menos de 250 trabajadores... Préstamo hasta 1.500.000 € y el plazo de inversión entre 2 y 7 años
ABIERTO	Juventud CYL	<p>Microcréditos jóvenes menores de 35 años https://juventud.jcyl.es/web/es/empleo/ayudas-emprendimiento.html</p>	Autoempleo o autónomos 60.000€ renta anual máxima. Hasta 25.000 € (95% inversión) 6,25% interés. 72 cuotas máximo.
ABIERTO	JCyL	<p>Plataforma Financiera de Castilla y León https://empresas.jcyl.es/web/es/plataforma-financiera/prestamos.html</p>	En el ICE analizaremos el proyecto y su viabilidad y lo pondremos a disposición de los 18 bancos y cooperativas de crédito a través de una plataforma informática para que, en un plazo de 15 días hábiles, le presenten una oferta de financiación competitiva.
ABIERTO	IBERAVAL	<p>Instrumento Financiero de Garantías para la Competitividad Empresarial Préstamo avalado https://www.iberaval.es/</p>	Financiación por concesión de avales para las operaciones de préstamo y crédito que realicen los autónomos, los emprendedores, las pymes y las midcaps. Los avales favorecen el acceso a la financiación y se ofrecen en unas condiciones óptimas, tanto en coste (tipo de interés y comisiones) como en plazos. La financiación va desde los 6.000€ hasta los 700.000€ y los plazos desde los 12 meses hasta los 15 años.
ABIERTO	SODICAL	<p>Instrumento Financiero de préstamos participativos para la Competitividad Empresarial https://sodical.es/</p>	Financiación de proyectos empresariales para inversiones aportando recursos financieros a las empresas vinculadas con Castilla y León, participando de manera minoritaria y temporal en el capital social de las mismas.
2026	MINECO	<p>ICO Crédito Comercial https://www.ico.es/ico/ico-credito-comercial</p>	Anticipo de facturas vencimiento inferior a 180 días. TAE 2,3%
2026	MINECO	<p>ICO Empresa y Emprendedores https://www.ico.es/ico-empresas-y-emprendedores</p>	Amortización 20 años (2 carencia) máx. Liquidez: Amort. 4 años, 1 carencia máx. TAE a 1 año 2,3%, de 2-4 años 4%, > 5 años 4,3%.

Líneas de FINANCIACIÓN

ABIERTO	BBVA	Proyectos de inversión y circulante para PYMES Y MIDCAPS https://www.bbva.es/empresas/productos/financiacion/lineas-banco-europeo-inversiones.html	Financia activos materiales, inmateriales, sucesión y cesión de empresas, vehículos y circulante. BEI aporta 0,25% interés.
ABIERTO	ENISA	AgroInnpulso: Financiación para impulsar transformación digital de empresas del sector agroalimentario y del medio rural https://www.enisa.es/servicios/financiacion/agroInnpulso/	Min. 25.000€-1.500.000€ Vencimiento 9 años. Carencia 7. Interés 1º tramo Euribor +2%.
ABIERTO	ENISA	Emprendedoras digitales: Apoyo proyectos de emprendimiento digital femenino https://www.enisa.es/servicios/financiacion/emprendedoras-digitales/	Min. 25.000€-1.500.000€ Vencimiento 9 años. Carencia 7. Interés 1º tramo Euribor +3,75%.
ABIERTO	ENISA	Audiovisual e Industrias Culturales y Creativas https://www.enisa.es/servicios/financiacion/audiovisual-e-industrias/	Min. 25.000€-1.500.000€ Vencimiento 9 años. Carencia 7. Interés 1º tramo Euribor +2%.
ABIERTO	CAIXA BANK	Acuerdo con FADEMUR para impulsar la actividad agraria https://www.caixabank.com/comunicacion/noticia/caixabank-renueva-su-acuerdo-con-fademur-para-impulsar-la-actividad-agraria-en-espana-es.html?id=43239	Medidas especiales financieras para mujeres rurales emprendedoras.
2026-2027	DIPUTACIÓN DE BURGOS - SODEBUR	Préstamos para la financiación de nuevas inversiones, ampliación o modernización de la capacidad productiva con financiación de activo circulante y para la financiación de necesidades de liquidez https://sodebur.es/microcreditos-2026-2027/	Máximo 25.000 € y mínimo 5.000 €. Plazo: hasta 4 años con 6-8 meses de carencia (dependiendo del importe concedido) al 0 % de interés la mitad del plazo de pago y al 0,75 % la otra mitad.

Enlaces con más información

ADECOAR <https://adecoar.com/>
+EMPRESAS+EMPLEO+RURAL <https://empleorural.es/>
ESTRATEGIA DE EMPRENDIMIENTO DE LA MUJER RURAL
<https://agriculturaganaderia.jcyl.es/web/es/desarrollo-rural/emprendimiento-mujer-rural.html>
SODEBUR <https://sodebur.es/>
EMPRENDE RURAL <https://emprenderural.es/>
FUNDACIÓN CAJA DE BURGOS EMPRENDEDORES Y EMPRESAS:
<https://www.cajadeburgos.com/programa/programa-emprendedores/>
<https://empresas.jcyl.es/web/es/plataforma-financiera.html>
AYUDAS A EMPRESAS JCYL <https://empresas.jcyl.es/web/es/creacion-empresas/aceleradora-empresas.html>
WOLARIA ACELERADORA CyL <https://one.gob.es/es>
PLATAFORMA ONE <https://www.camaraburgos.com/>
CÁMARA DE COMERCIO <https://www.faeburgos.org/>
FAE BURGOS <https://servicios3.jcyl.es/enbo/siau/webapp/boletinEmpleoCyl/portada>
SERVICIO DE EMPLEO JCYL <https://www.empleate.gob.es/empleo/#/>
SERVICIO DE EMPLEO SEPE <http://www.sepe.es/HomeSepe>
SEPE <https://empleo.jcyl.es/web/es/quiero-formarme/buscador-cursos-formacion.html>
CURSOS DE FORMACIÓN JCYL <https://digitalizateplus.fundae.es/buscador>
CURSOS DE FORMACIÓN SEPE <https://www.enisa.es/>
ENISA <https://www.icex.es/>
ICEX <https://planderecuperacion.gob.es/>
FONDOS NEXT GENERATION <https://acelerapymeburgos.es/>
ACELERA PYME <https://www.camaraburgos.com/acelerapyme/>
<https://acelerapymedigital.es>
Formación RED:ES <https://www.ubu.es/otri-transferencia>
OTRI Transferencia <https://www.ubu.es/investigación>
UBU Investigación <https://www.itacyl.es/> <https://www.itacyl.es/en/-/plataforma-dinamizacion?redirect=%2Fen%2Finicio>
ITACYL Tecnológico Agrario

Más información: **ADECOAR**
Mariam Izquierdo Hernando
Técnica de Empleo y Emprendimiento
C/ Audiencia, 6
09340 Lerma BURGOS
Tfno.: 947 17 70 16 - 618 743 628
Email: empleo@adecoar.com